AGENDA CULTURAL *MENSAL*

NOV'26

MUNICÍPIO PONTE SOR

INAUGURAÇÃO
EXPOSIÇÃO DE PINTURA

EUFORIA

Entre a memória da terra e a energia da vida

DE SEVERO DELGADO



21 NOV · 17H00 CENTRO DE ARTES E CULTURA DE PONTE DE SOR

em parceria com a Associação Cultural Sete Sóis Sete Luas



Conferência

“Os azulejos do Palácio dos Marqueses de Fronteira, em Lisboa, um tesouro das artes decorativas portuguesas”

por Professor José Meco

28nov · 16h00

CENTRO DE ARTES E CULTURA DE PONTE DE SOR

em parceria com a Fundação das Casas de Fronteira e Alorna

08 NOV

TEATRO-CINEMA DE PONTE DE SOR

16H00

A Ilha Esquecida - VP

2026 | 98 min | Animação, Aventura | N/D

Com a anunciar

Realização: Joel Crawford, Januel Mercado

Sinopse: Jo e Raissa encontram-se presas no mundo fantástico da ilha esquecida de Nakali. Descobrem que a única forma de regressarem a casa poderá custar-lhes uma vida inteira de memórias e emoções.

In: (filmspot.pt)



14 e 15 NOV

TEATRO-CINEMA DE PONTE DE SOR

21H00

Sensibilidade e Bom Senso

2026 | 131 min | Drama, Romance | M/12

Com Daisy Edgar-Jones, Esmé Creed-Miles, Caitríona Balfe

Realização: Georgia Oakley

Sinopse: As irmãs Elinor e Marianne Dashwood deixam a sua propriedade em Sussex e vão morar com um parente distante, enfrentando problemas amorosos e financeiros.

In: (filmspot.pt)

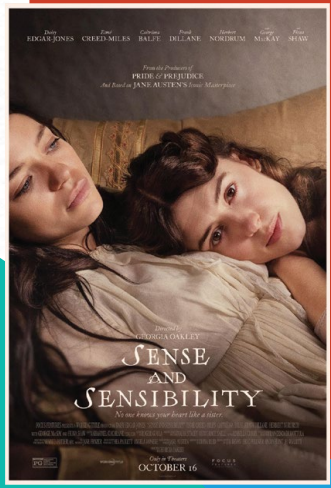

21 e 22 NOV

TEATRO-CINEMA DE PONTE DE SOR

21H00

Primetime

2026 | 110 min | Crime, Thriller | N/D

Com Robert Pattinson, Merritt Wever, Skyler Gisondo

Realização: Lance Oppenheim

Sinopse: Em 2006, o jornalista Chris Hansen prepara-se para mudar a história da televisão com um programa que promete capturar predadores sexuais.

In: (filmspot.pt)

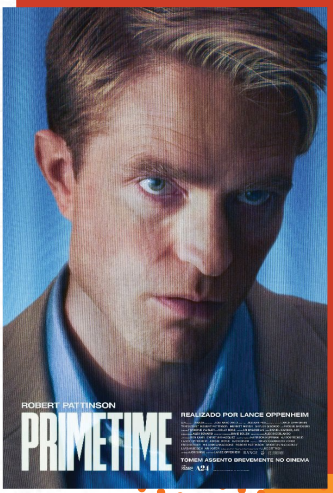

28 e 29 NOV

TEATRO-CINEMA DE PONTE DE SOR

21H00

Como Roubar Um Banco

2026 | N/D min | Ação, Thriller | N/D

Com Nicholas Hoult, Anna Sawai, Zoë Kravitz

Realização: David Leitch

Sinopse: Um grupo de assaltantes de bancos particularmente astutos partilha os seus golpes nas redes sociais enquanto consegue escapar às autoridades, transformando cada assalto num espetáculo acompanhado em tempo real.

In: (filmspot.pt)

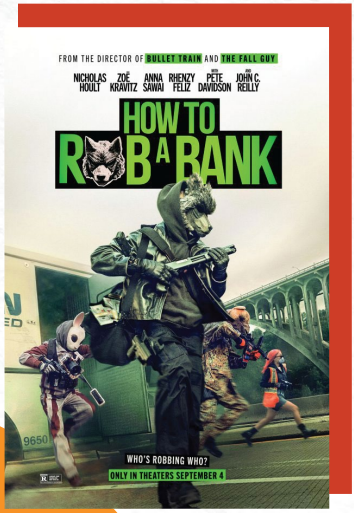

A programação pode sofrer alterações.

PONTE DE SOR
CENTRO DE ARTES E CULTURA

06 e 20 NOV

16h00 **CONVERSAS COM HISTÓRIA E HISTÓRIAS...**
Com a professora Ana Bela Castelo
Biblioteca Municipal · *Público em geral*

07 e 21 NOV

15h00 **AMIGOS DA LEITURA**
Biblioteca Municipal · *Público em geral*
Voluntários a partir dos 16 anos
e crianças dos 4 aos 14 anos

13 e 27 NOV

17h00 **HORA DO CONTO** *por Rosa Vital*
Biblioteca Municipal · *Público em geral*

14 NOV

Bebeteca MÚSICA PARA BEBÉS E FAMÍLIAS

Sessão de música e histórias cantadas com Inês Graça

10h30 Faixa etária: dos 3 aos 18 mesess
11h30 Faixa etária: dos 19 aos 36 meses

Lotação por sessão: 15 crianças
(máximo 2 adultos por criança)

Biblioteca Municipal
Entrada gratuita, mas sujeita a ***inscrição obrigatória***
por telefone 242 291 581 ou por
email ***biblioteca.municipal@cm-pontedesor.pt***

18 a 20 NOV

LABORATÓRIOS DE CRIATIVIDADE

20 NOV



18h00 Apresentação de
"DOÇURA. FUNDURA. SEPULTURA."
Auditório do CAC
em parceria com a UMColetivo – Associação Cultural

21 NOV

das 15h00 às 17h00 X Encontro de História e Património de Ponte de Sor,
"História e património dos Bombeiros"
Conferências por Carolina Henriques Pereira (CHSC,FLUC), Jaime Ricardo Gouveia (CHSC, FLUC) e Ana Isabel Silva (Município de Ponte de Sor/UC,CEIS20) · Público em geral

17h00 Inauguração da exposição de pintura **"EUFORIA – Entre a memória da terra e a energia da vida"**
do artista Severo Delgado (Cabo Verde)

28 NOV

15h00 Apresentação de livro,
NA MOCHILA DE DEUS *Padre João Silva*
Auditório do CAC · Público em geral

16h00 Conferência **"Os azulejos do Palácio dos Marqueses de Fronteira, em Lisboa, um tesouro das artes decorativas portuguesas"**
por Professor José Meco

17h00 Inauguração da exposição de fotografia **"CORPS DE STYLE"** de Julien Spiewak

GALVEIAS

CENTRO DE INTERPRETAÇÃO
JOSÉ LUÍS PEIXOTO

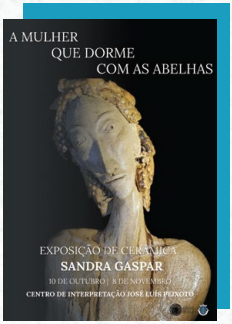

EXPOSIÇÃO DE ESCULTURA
"A MULHER QUE DORME COM AS ABELHAS"
DE SANDRA MAGANO GASPA
Patente até 08 de novembro

EXPOSIÇÃO DOCUMENTAL
GALVEIAS DO SR. JERÓNIMO MILHEIRAS
Patente até 20 de novembro

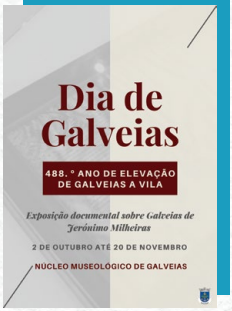

14 NOV

15h00 **COLÓQUIO DE HISTÓRIA DA MISERICÓRDIA DE GALVEIAS:**
primeiros resultados
de um projeto em curso
Igreja da Misericórdia em Galveias

21 NOV

15h00 Apresentação do livro **"A BORDO DA VIDA"**
de Francisco Menezes

16h30 INAUGURAÇÃO DA EXPOSIÇÃO COLETIVA
"UM ANO - ONZE PROJETOS ARTÍSTICOS"
Alberto Góis; Carlos Sousa; Isabel Cristina; Luís Delgado; Maria Elias; Maria Ribeiro Telles; Rui da Rosa; Sandra Magano Gaspar; Sara Antunes; Teresa Pinho; Victor Rosa

FOROS DE ARRÃO

CENTRO INTERPRETATIVO
DE MOLINOLOGIA DE FOROS DE ARRÃO

NOVEMBRO "À LAREIRA DAS MEMÓRIAS"

04 NOV

15h30 DESENCAMISADA NA EIRA NO MOINHO DE VENTO

MEMÓRIAS DE UMA TARDE DE OUTONO

Atividade Intergeracional

05 NOV

16h00 **meMÓrias**

Documentário sobre os moinhos e a memória das comunidades *com Márcio Abreu*

COMEMORAÇÃO DO DIA INTERNACIONAL DO CINEMA

Público em geral

14 NOV

14h30 **(Entre)Linhas e Agulhas - Talegos de Memória**
com a Mestra Avó Naza

18 NOV

14h30 DO LUME À MESA COM ARTE

WORKSHOP E DEGUSTAÇÃO DE PAPAS DE ABÓBORA

Atividade Intergeracional

21 NOV

15h00 Apresentação de
"DOÇURA. FUNDURA. SEPULTURA."
em parceria com a UMColetivo – Associação Cultural



24 NOV

14h30 **O MOINHO CONTA**
UM PERCURSO PELO MUSEU ATRAVÉS DE AUDIOGUIAS
com a Dra. Maria João Jacinto

27 NOV

18h00 **SERÃO DE OUTONO**
"ENTRE O LUME, A MEMÓRIA E A MÚSICA"

CANÇÕES QUE FICAM
Um momento musical com Victor Noruegas, dedicado às canções de Jorge Palma.

PROVA DE LICORES CASEIROS
Momento de degustação e convívio

MONTARGIL
CENTRO CULTURAL DE MONTARGIL

03 | 10 | 17 | 24 NOV

11h00 Oficina entre linhas
Público Sénior

14 NOV

21h00 Filme:
Sensibilidade e Bom Senso
2026 | 131 min | Drama, Romance | M/12
Com Daisy Edgar-Jones, Esmé Creed-Miles, Caitríona Balfe
Realização:
Georgia Oakley

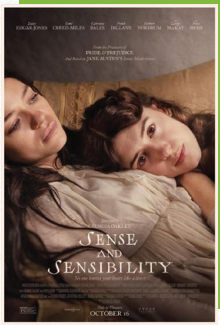

19 NOV

15H00 Conversas com chá
Público Sénior

21 NOV

15h00 Filme:
A Ilha Esquecida - VP
2026 | 98 min
Animação, Aventura
N/D
Com a anunciar
Realização:
Joel Crawford, Januel Mercado



22 NOV

21H30 Apresentação de
"DOÇURA. FUNDURA. SEPULTURA."
em parceria com a UMColetivo – Associação Cultural



28 NOV

21h00 Filme:
Como Roubar Um Banco
2026 | N/D min
Ação, Thriller | N/D
Com Nicholas Hoult, Anna Sawai, Zoë Kravitz
Realização: David Leitch

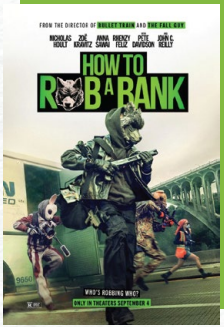

A programação pode sofrer alterações.

Inauguração
Exposição de fotografia

CORPS DE STYLE

JULIEN SPIEWAK



28 NOV
17H00

Centro de Artes e Cultura de Ponte de Sor

em parceria com a Fundação das Casas de Fronteira e Alorna

CULTURA

Ponte de Sor, cultiva gerações.

MUNICÍPIO PONTE DE SOR

www.cm-pontedesor.pt/agenda